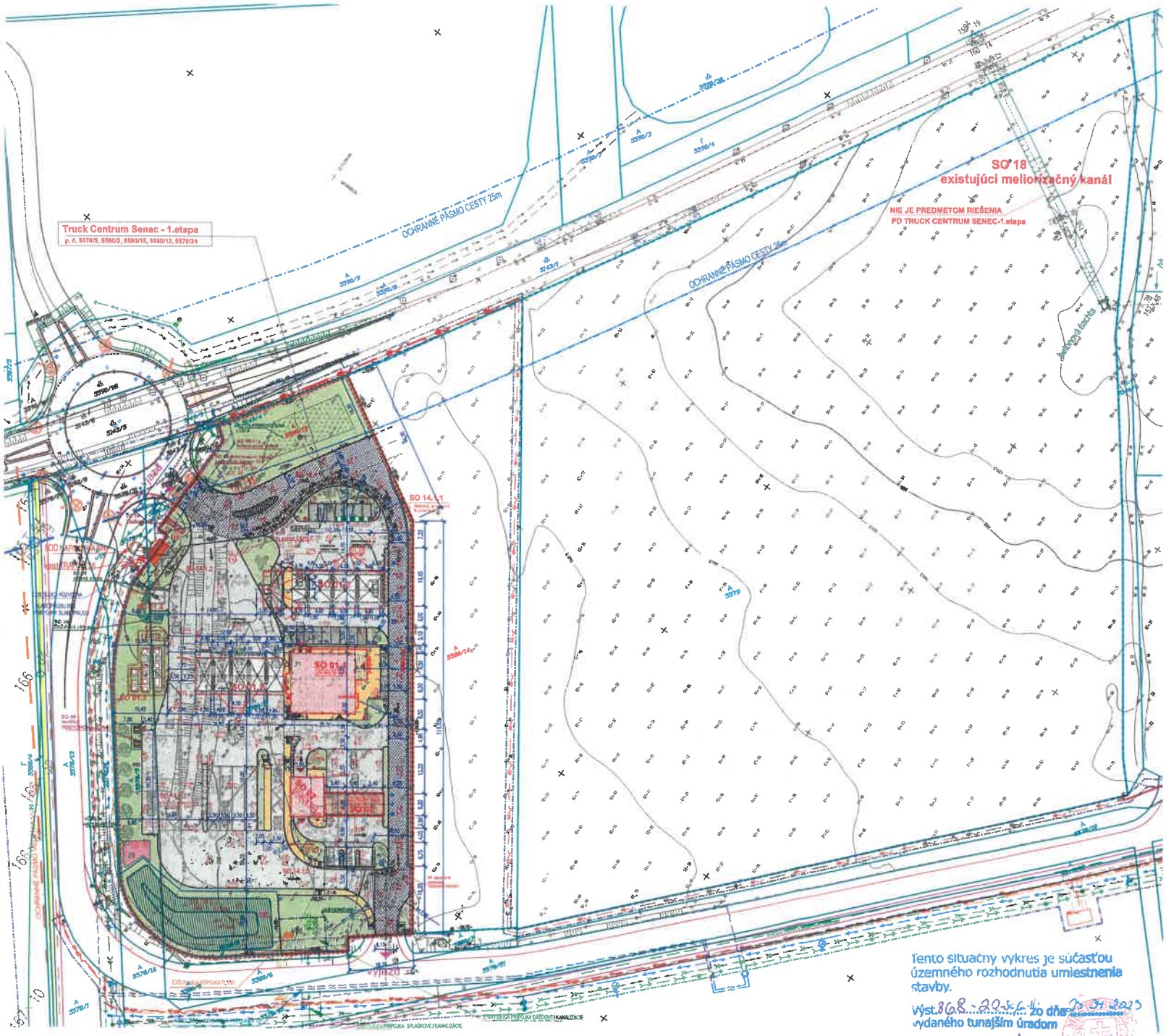

REVÍZIA C(02 2023) -nový GP č. overenia G1-604/2022

BILANCIA PLôCH 1.etapa

	budovy (objekt SO 01.1, objekt SO 02)	423 m2
	SO 14.1.1 Hlavná areálová komunikácia /SO 14.1.1road	1474 m2
	komunikácie a spevnené plochy /road	4870 m2
	parkovanie NA /parking- trucks	368 m2
	parkovanie OA /parking - cars	237 m2
	ručné umývanie OA (objekt SO 03)	100 m2
	zeleň / greenary+ retention tank	(31%)3856 m2
	chodníky / pavement	469 m2
	Štrikové okapové chodníky / other pavements	116 m2
	existujúca Trafostanica / existing transformer station	16 m2

plocha parcely/ plot area = 11 569m2

osobné automobily / cars= 13 parkovacích miest /parking spaces
elektromobily/E-cars= 4 parkovacie miesta/parking spaces
nákladné automobily /trucks= 4 parkovacie miesta /parking spaces
autobusy /buses= 1 parkovacie miesto /parking space

HRANICA RIEŠENÉHO ÚZEMIA 1.ETAPA
HRANICA HLAVNEJ AREÁLOVEJ KOMUNIKÁCIE
NAVRHOVANÉ STAVEBNÉ OBJEKTY
NAVRHOVANÝ OBJEKT Požiarna nádrž
HLAVNÝ VJAZD/ VÝJAZD DO AREÁLU
VSTUP VJAZD DO OBJEKTU
OBSLUŽNÝ VSTUP DO OBJEKTU
VYSOKÁ ZELEŇ - listnaté stromy
NÍZKA ZELEŇ - kríky
DROBNÁ ARCHITEKTÚRA
- lavičky
- kvetináče

EXISTUJÚCE INŽINIERSKE SIETE:

existujúci plynovod
existujúci vodovod
existujúci rozvod slaboprúdu
existujúci rozvod VN
existujúce verejné osvetlenie
existujúca dažďová kanalizácia
existujúca splašková kanalizácia
existujúca prípojka plynu
existujúci meliorizačný kanál
NIE JE PREDMETOM RIEŠENIA
PD TRUCK CENTRUM SENEC-1.etapa

Legenda:
1. zákrut stojanu LPG
2. stáčacia šachta
3. nabíjanie elektromobilov
4. vysávače interiéru
5. retenčná nádrž
6. svetelný reklamný pylón
7. vlajkožiarne
8. informačný panel
9. informačná tabuľa sadových úprav

SO 08 Drobná architektúra:

D2 vonkajší stánok separovaného odpadu
D4 lavičky na sedenie
D5 exteriérové kvetináče
D6 malé odpadové nádoby
D15 prístrešok pri vysávaní interiéru

OBJEKTOVÁ SKLADBA:

STAVEBNÉ A INŽINIERSKE OBJEKTY:

SO 01 Čerpacia stanica pohonných látok
- 01.1 Obslužný objekt
- 01.2 Prestrešenia
- 01.3 Úložisko nádrží
- 01.4 Drobné objekty

SO 02 Umývanie osobných automobilov
SO 03 Ručné umývanie os. automobilov
SO 08 Drobná architektúra -1.etapa
- SO 08.1 Drobná architektúra - 1.etapa

SO 09 Areálový rozvod vody
- SO 09.1.1 Areálový rozvod pitnej vody- 1.etapa
- SO 09.2.1 Požiarna nádrž- 1.etapa

SO 10 Areálový rozvod kanalizácie-1.etapa
- SO 10.1.1 Areálový rozvod splaškovej kanalizácie- 1.etapa
- SO 10.2.1 Areálový rozvod dažďovej kanalizácie + RN- 1.etapa
- SO 10.3.1 Areálový rozvod zaolejovanej kanalizácie + ORL- 1.etapa

SO 11 Areálový NTL rozvod plynu a chránička -1.etapa
- SO 11.2.1 Areálový NTL rozvod plynu a chránička- 1.etapa

SO 12 Vonkajšie osvetlenie a rozvody NN -1.etapa
- SO 12.1.1 Areálové rozvody NN- 1.etapa
- SO 12.2.1 Vonkajšie osvetlenie- 1.etapa

SO 13 Rozvody slaboprúdu-1.etapa
- SO 13.2.1 Areálové rozvody slaboprúdu- 1.etapa

SO 14 Areálové komunikácie a spevnené plochy-1.etapa
- SO 14.1.1 Hlavná areálová komunikácia- 1.etapa
- SO 14.1.2 Areálová komunikácia a spevnené plochy- 1.etapa

SO 15 Sadové a terénne úpravy-1.etapa
- SO 15.1. Sadové a terénne úpravy-1.etapa

SO 17 Hrubé terénne úpravy-1.etapa
- SO 17.1.1 HTÚ-hlavná areálová komunikácia-1.etapa
- SO 17.2.1 HTÚ-areálové komunikácie a spevnené plochy-1.etapa
- SO 17.3 HTÚ-pre objekty SO 01.1-4,SO 02,SO 03

SO 18 Úprava existujúceho meliorizačného kanála
ČASŤ SO 18 NIE JE PREDMETOM RIEŠENIA
PD TRUCK CENTRUM SENEC-1.etapa

PREVÁDZKOVÉ SÚBORY:
G-Prevádzkové súbory pre ČSPL
PS 01 Čerpacia stanica PL
PS 02 Prevádzkový rozvod silnoprúdu ČSPL
PS 03 Systém riadenia ČSPL
PS 06 Čerpacia stanica LPG
PS 07 Prevádzkový rozvod silnoprúdu ČS LPG
G-Prevádzkové súbory pre SO 02
PS 04 Umývanie osobných automobilov
G-Prevádzkové súbory pre SO 03
PS 13 Ručné umývanie os. automobilov

NÁVRH JE DUŠEVNÝM VLASTNÍCTVOM AUTOROV A PODLIEHA AUTORSKÉMU ZÁKONU

PROJEKT PRE SP NENAHRÁDZA PROJEKT PRE TENDER A REALIZAČNÚ DOKUMENTÁCIU

Revízia	Dátum	Popis zmeny	Vypracoval	Kontroloval	Zodp. projektant
C	02/2023	nový GP č. overenia G1-604/2022	Ing. arch. Škorupa, Ing. Hrabovská	Ing. arch. Škorupa	Ing. arch. Meislinger, Ing. arch. Meislinger
B	02/2022	Zmena riešenia	Ing. arch. Škorupa, Ing. Hrabovská	Ing. arch. Škorupa	Ing. arch. Meislinger, Ing. arch. Meislinger
A	02/2022	Dokumentácia pre stavebné povolenie	Ing. arch. Škorupa, Ing. Hrabovská	Ing. arch. Škorupa	Ing. arch. Meislinger, Ing. arch. Meislinger

INVESTOR

DH Developing & Construction s.r.o.
Kráľová pri Senci 399
Kráľová pri Senci 900 50

SO 01 hl. z. 0,000 = 164,15 m.n.m.
SO 02 = 0,000 = 164,18 m.n.m.
SO 03 = 0,000 = 164,20 m.n.m.

PROJEKTANT

IPE - CONSULT, spol. s.r.o.
Rohlicka 116, 831 07 Bratislava
T+ 421 2 21202145

+

LIMOSS.SK, s.r.o.
Romanova 1676/33, 851 02 Bratislava
T+ 421 2 21252145; +421 905 401 988

Stavba: Truck Centrum Senec - 1.etapa			
Miesto stavby: Senec	Autor: Ing. arch. Milan Škorupa, Ing. arch. Ladislav Meislinger		
Objednávateľ stavby: DH Developing & Construction s.r.o.	Vypracoval: DH Developing & Construction s.r.o.		
Výkaz výmer: Všetky SO a PS	Číslo dokumentácie: C		
Číslo výkresu: 01 - 0 Architektúra	Zodpovedný projektant: IPE - Consult, s.r.o.		
Dokumentácia pre stavebné povolenie	1:1000	Formát: 2 A4	Dátum: 02/2023
Názov výkresu: **Celková situácia stavby**			Číslo výkresu: C
Číslo Projektu: 1420	Stupeň: D	Část: C	Objekt (PS, SO): Všetky SO a PS; Profesia: 01 - 0; Revízia: C